

Slik leder du den teknologiske utviklingen gjennom å digitalisere kompetanse i din virksomhet



Martin Stenberg

Senior forretningsutvikler
martin.stenberg@4human.no



Rune Østbye

Produkteier
ro@4human.no

Agenda

Hvordan jobbe smartere med kompetanse

Effektive strategier og metoder for kompetanseutvikling.

Gevinster ved å digitalisere kompetanse

Fordeler av å implementere digitale løsninger for kompetanseledelse.

Q&A

Åpen spørsmålsrunde.

Kartlegge virksomhetens behov

- Krav om dokumentasjon og sertifisering?
- Kartlegging og oversikt over kompetansebeholdningen? Identifisere kompetansegap.
- Målrettet opplæring og utvikling av ansatte?
- Kompetansedeling – finne hverandres kompetanse?
- Profesjonelle CV-er til utsendelse i anbudsprosesser?
- Annet?



Metoder for kompetanseutvikling

- **Kartlegg nåværende kompetanse**
Start med å identifisere hva slags ferdigheter og kunnskap organisasjonen allerede besitter.
- **Kartlegg fremtidige behov**
Forstå hvilke ferdigheter som vil være kritiske fremover basert på strategiske mål, teknologiske trender, og endringer i markedet.
- **Identifiser kompetansegapet** i organisasjonen

Metoder for kompetanseutvikling

- **Læring**
Start med målrettede opplæringsprogram for å lukke kompetansegapet.

Gevinster ved å digitalisere kompetanse

Hvordan kan dette utføres i 4human HRM?



STARTDATO 01.06.2024 SLUTTDATO - SELSKAPSANSIENNETET 01.06.2024

ENDRE ...

- Stilling
- Arbeidsforhold
- Personlig
- Endringer
- Filer
- Fravær
- Kalender
- Kompetanse**
- CV
- Samtaler
- Prosjekter

Velg kompetanse(r) Alle Søke Vis skjulte

+ NY KOMPETANSE(R) ...

50 | 100 | 200 | 400

Kategori	Kompetansetype	Nå	Mål	Fullført	Utløper	Status
HMS	HMS	-	-	-	-	Til planlegging
HMS	Pakking	-	-	-	-	Til planlegging
Sertifikat	Truckførerbevis T1	-	-	-	-	Til planlegging
Utdanning	Fagbrev	-	-	-	-	Til planlegging

Forrige 1 Neste

Kompetansekrav

50 | 100 | 200 | 400

Kompetanse	Knyttet til	Kritikalitet	Årsak	Krav	Status
Fagbrev	Stillingstype "Produksjonsmedarbeider"	-	-	✓	Mangler
Førerkort klasse B	Stillingstype "Produksjonsmedarbeider"	-	-	✓	Mangler
HMS	Stillingstype "Produksjonsmedarbeider"	-	-	✓	Mangler
Pakking	Stillingstype "Produksjonsmedarbeider"	-	-	✓	Mangler
Truckførerbevis T1	Stillingstype "Produksjonsmedarbeider"	-	-	✓	Mangler

Forrige 1 Neste

GAP

Oversikt

KOMPETANSETYPE

Velg kompetanse(r)

ORGANISASJONSENHET

Valgt: 2

STILLINGSTYPE

Velg:

KRAVÅRSÅK

Alle

KRITIKALITET

Velg

STATUS

Alle

SØK

Søk



Vis bare GAP

FJERN

Vis etter kategori AV

Liste (201)

Matrise

GAP

GAP TYPE

Stillingstype

Vis forklaring 50 | 100 | 200 | 400

Stillingstype (9 stillinger)	GAP	AK TEST	Autorisasjon i Kreditt	Brannvern	Engelsk	Fagbrev	Fagbrev	Fallsikring	Førerkort klasse B	Førstehjelpskurs	HMS	Makin A	Maksin B	Maskin 3	Onboarding Operatører kassefabrikk	Pakking	SmartMEF	Truckførerbevis T1	Utdanning
Husøkonom (1)	-5			✓	⊕					✓						⊕	⊕		
Ingeniør (1)	-2					✓						✓							
Kokk (1)	-5											✓	✓	✓			⊕		✓
Konsulent (1)	-2		✓									✓					⊕		
Operator (2)	-8					✓			✓			✓			✓				
Produksjonsmed... (1)	-5					✓			✓		✓					⊕		✓	
SS Sonja Sännja	-5						⚠		⚠		⚠					⚠		⚠	
Rådgiver (2)	-5	⊕		✓				⊕											
Total GAP:	-32	-2	-1	-3	-1	-3	-1	-1	-3	-1	-1	-4	-1	-1	-2	-2	-3	-1	-1



STARTDATO 01.06.2024
SLUTTDATO -
SELSKAPSANSIENNET 01.06.2024

ENDRE ⋮

- Stilling
- Arbeidsforhold
- Personlig
- Endringer
- Filer
- Fravær
- Kalender
- Kompetanse**
- CV
- Samtaler
- Prosjekter

KOMPETANSETYPE STATUS SØK

Velg kompetanse(r) ⊞ Alle ▾ Sø 🔍 Vis skjulte

+ NY KOMPETANSE(R) ⋮

50 | 100 | 200 | 400

Kategori	Kompetansetype	Nå	Mål	Fullført	Utloper	Status
HMS	HMS	-	-	-	-	Godkjent
HMS	Paking	-	-	-	-	Til planlegging
Sertifikat	Førerkort klasse B	-	-	02.01.2019	-	Godkjent
Sertifikat	Truckførerbevis T1	-	-	01.07.2023	-	Godkjent
Utdanning	Fagbrev	-	-	-	-	Til planlegging

Forrige **1** Neste

Kompetansekrav

50 | 100 | 200 | 400

Kompetanse	Knyttet til	Kritikalitet	Årsak	Krav	Status
Fagbrev	Stillingstype "Produksjonsmedarbeider"	-	-	✓	Mangler
Paking	Stillingstype "Produksjonsmedarbeider"	-	-	✓	Mangler
Førerkort klasse B	Stillingstype "Produksjonsmedarbeider"	-	-	✓	Besitter
HMS	Stillingstype "Produksjonsmedarbeider"	-	-	✓	Besitter
Truckførerbevis T1	Stillingstype "Produksjonsmedarbeider"	-	-	✓	Besitter

GAP

Oversikt

KOMPETANSETYPE: Velg kompetanse(r) ORGANISASJONSENHET: Valgt: 2 STILLINGSTYPE: Velg: KRAVÅRSÅK: Alle KRITIKALITET: Velg STATUS: Alle SØK: Vis bare GAP

Liste (201) **Matrise** GAP

GAP TYPE:

Stillingstype (9 stillinger)	GAP	AK TEST	Autorisasjon i Kreditt	Brannvern	Engelsk	Fagbrev	Fagbrev	Fallsikring	Fører kort Klasse B	Førstehjelpskurs	HMS	Makin A	Maksin B	Maskin 3	Onboarding Operatør kassefabrikk	Pakking	SmartMEF	Truckførerbevis T1	Utdanning	
Husøkonom (1)	-5			✓	⊕					✓						⊕	⊕			
Ingeniør (1)	-2					✓						✓								
Kokk (1)	-5											✓	✓	✓			⊕		✓	
Konsulent (1)	-2		✓									✓					⊕			
Operator (2)	-8					✓			✓			✓			✓					
Produksjonsmed... (1)	-2						✓		✓		✓					⊕		✓		
SS Sonja Sønnja	-2						⚠		✓		✓					⚠		✓		
Rådgiver (2)	-5	⊕		✓				⊕												
Total GAP:	-29		-2	-1	-3	-1	-3	-1	-1	-2	-1	0	-4	-1	-1	-2	-2	-3	0	-1

Registrering

- Ansatt
- Leder
- HR
- Kompetanseansvarlig

Legg til kompetanse(r)

Legg inn informasjon om denne kompetansen

KOMPETANSETYPE (R)*

Brannvern X

VELG STILLING

Alle stillinger

Brannvern

Klikk for å se informasjon om kompetansen [Vis mer](#)

FULLFØRTDATO

19.09.2024

UTLØPER

19.09.2026

STATUS*

Godkjent

Til planlegging

Planlagt

Startet

Godkjent

Ikke relevant

SYNLIG FOR*

Alle (offentlig)

Legg til flere

AVBRYT

LEGG TIL

Masseregistrering

- Leder
- HR
- Kompetanseansvarlig

4human HRM DEMO

Oversikt

LEGG TIL KOMPETANSE

KOMPETANSETYPE Velg kompetanse(r)

ORGANISASJONSENHET Velg enhet(er)

TILG

Liste (199) Matris

Legg til kompetanse

1 Legg til kompetansetype

2 Velg ansatte

3 Administrer utvalget

Kompetansetype

Arbeidserfaring (Kondukt)

Arbeidserfaring (Servitør)

Arbeidserfaring (Servitør)

Arbeidserfaring (Prosjekt)

Velg ansatte (8 valgt)

TILGANGSNIVÅ Mine nærmeste ansat

ORGANISASJONSENHET Velg enhet(er)

STILLINGSTYPE Velg

SØK Søk

Navn	Stillingstype	Enhet	Ansattnum...
<input type="checkbox"/> AU Ag Urk	Husøkonom	Kafe	16
<input checked="" type="checkbox"/> AS August September	Restaurantsjef	Kafe	11
<input type="checkbox"/> BP Blad Persille	Kokk	Lederopplæring AS	1
<input type="checkbox"/> BO Brokk Oli	Monter	Aker Brygge	8
<input checked="" type="checkbox"/> CL Chi Li	Kokk	Ansattavdeling KHB	2
<input checked="" type="checkbox"/> ER Egge Røre	Husøkonom	Lounge	35
<input checked="" type="checkbox"/> EP Eple Pai	Finansiell rådgiver	KHBdemo	26
<input checked="" type="checkbox"/> FF Finn Fram	Produksjonsmedarbeider filet (...)	KHBdemo	2
<input checked="" type="checkbox"/> GR Gul Rot	Kokk (1 fler)	KHBdemo	1
<input checked="" type="checkbox"/> HM Havre Mel	Ingenior Elektro	Restaurant	27
<input checked="" type="checkbox"/> HN Hon Ning	Elektroingenior	Kafe	18
<input type="checkbox"/> HL Hvit Løk	Finansiell rådgiver	Kafe	31
<input type="checkbox"/> HB Hvite Bønner	Servitor	Kafe	19
<input type="checkbox"/> IF Inge Fær	Servitor	Kafe	8

50 | 100 | 200 | 400

Forrige 1 Neste

TILBAKE NESTE

MobilApp - Kompetanse

- Ansatte kan åpne egen kompetanse
- Se filvedlegg
- Godkjenne kompetanse

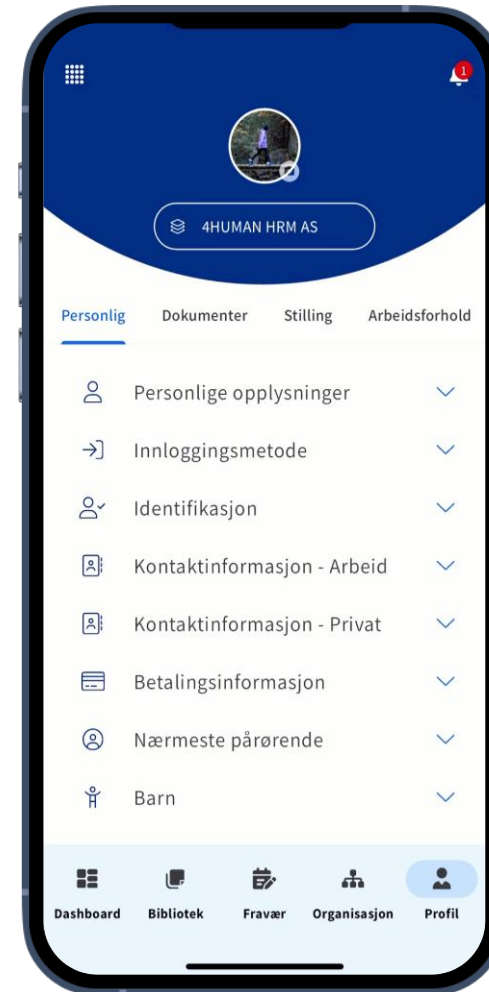

Rapporter

Listevisning

Oversikt

LEGG TIL KOMPETANSE

KOMPETANSETYPE

Velg kompetanse(r)

ORGANISASJONSENHET

Velg enhet(er)

TILGANGSNIVÅ

Mine nærmeste ansat

UTLØPSPERIODE

Alle

STATUS

Alle

SØK

Søk

Vis skjulte

Liste (199)

Matrise

GAP

50 | 100 | 200 | 400

Kompetansetype	Kompetansekategori	Ansatt	Enhet	Leder	Nå	Mål	Utløper	Status	
Fallsikring	Kurs	KD Klubbog Duppe	Kafe	Kirse Bær	-	-	27.06.2029	Godkjent	
Brannvern	HMS	AU Ag Urk	Kafe	Kristine Bjugn	-	-	13.05.2026	Godkjent	
FSE-kurs	Anskaffelse og kontrakt	KB Kirse Bær	Qdemo	Arti Sjokk	-	-	18.04.2026	Godkjent	
FSE-kurs	Anskaffelse og kontrakt	KB Kirse Bær	Qdemo	Arti Sjokk			29.09.2025	Godkjent	
Pakking	HMS	KB Kirse Bær	Qdemo	Arti Sjokk	-	-	09.09.2025	Godkjent	
Brannvern	HMS	KB Kirse Bær	Qdemo	Arti Sjokk	-	-	03.02.2025	Godkjent	
Hjertestarter	Arbeidserfaring	PF Pommes Frites	Restaurant	Kristine Bjugn	-	-	12.05.2022	Utgått 28 måneder siden	
Utdanning	Formell kompetanse	KE Kik Erter	Restaurant	Kristine Bjugn	-	-	-	Til planlegging	
SmartMEF	Arrangement (1 flere)	KE Kik Erter	Restaurant	Kristine Bjugn	-	-	-	Til planlegging	
Utdanning	Formell kompetanse	FF Finn Fram	KHBdemo	Kristine Bjugn	-	-	-	Til planlegging	
SmartMEF	Arrangement (1 flere)	FF Finn Fram	KHBdemo	Kristine Bjugn	-	-	-	Til planlegging	
Maskin 3	Makrinsikkerhet	FF Finn Fram	KHBdemo	Kristine Bjugn	-	-	-	Til planlegging	
Brannvern	HMS	KD Klubbog Duppe	Kafe	Kristine Bjugn	-	-	-	Til planlegging	
Førstehjelpskurs	HMS	KD Klubbog Duppe	Kafe	Kristine Bjugn	-	-	-	Til planlegging	
Utdanning (PhD Miljø)	Formell kompetanse	KB Kirse Bær	Qdemo	Arti Sjokk	-	-	-	Godkjent	
Førstehjelpskurs	HMS	AU Ag Urk	Kafe	Kristine Bjugn	-	-	-	Godkjent	
SmartMEF	Arrangement (1 flere)	AU Ag Urk	Kafe	Kristine Bjugn	-	-	-	Til planlegging	
Førstehjelpskurs	HMS	KE Kik Erter	Restaurant	Kristine Bjugn	-	-	-	Godkjent	

Matrise

- Dashboard
- Oppfølging
- Organisasjon
- Bibliotek
- Læring
- Kompetanse
- Oversikt
- Prosjekt
- Rapporter
- Innstillinger

Oversikt

KOMPETANSETYPE ORGANISASJONSENHET TILGANGSNIVÅ STILLINGSTYPE STATUS SØK

Velg kompetanse(r) Velg enhet(er) Mine nærmeste ansat Velg: Alle Søk

Vis etter kategori AV

- Liste (199) Matrise GAP

Vis forklaring 50 | 100 | 200 | 400

Stilling	Arbeidserfaring	Arbeidserfaring 2	Autorisasjon i Kreditt	Brannvern	C++	D	Engelsk	Fagbrev	Fallsikring	FSE-kurs	Førerkort klasse B	Førstehjelpskurs	Hjertestarter	HMS	HMS 2	Makin A	Maksin B	Maskin 3	Onboarding Operatører kassefabrikk	Pakking	SmartMEF	Språk	Språk	Utdanning	Utdanning
KE Kik Erter																									
KC Kim Chi																									
KK Kina Kål																									
KB Kirse Bær																									
KD Klubbog Duppe																									
KM Kokos Melk																									
LD Line Danser																									
LB Liv Bøyle																									
NB Neil Bånd																									
OR Ove R. Tid																									
PR Pap Rika																									
PR Pap Rika																									
PF Pommes Frites																									
PF Pommes Frites																									
PT Po Tet																									

Forklaring til matrise

Du kan klikke på hver rektangel for å se detaljer. Fargen refererer til status på kompetansen, tall (hvis tilstede) refererer til gjeldende nivå.

Godkjent Planlagt Startet Til godkjenning / Til planlegging Utgått Ikke relevant

Nivå: 1 - Grunnleggende kunnskap, 2 - Kompetent, 3 - Svært kompetent, 4 - Ekspert

LUKK

GAP

Oversikt

KOMPETANSETYPE: Velg kompetanse(r)
 ORGANISASJONSENHET: Velg enhet(er)
 STILLINGSTYPE: Velg:
 KRAVÅRSÅK: Alle
 KRITIKALITET: Velg
 STATUS: Alle
 SØK: Søk
 Vis bare GAP FJERN

Vis etter kategori AV

Liste (199) Matrise **GAP**

GAP TYPE

Stillingstype

Stillingstype (70 stillinger)

	GAP	AK TEST	Autorisasjon i kreditt	Brannvern	Engelsk	Fagbrev	Fagbrev	Fallsikring	FSE-kurs	Førerkort klasse B	Førstehjelpskurs	Hjertestarter	HMS	Makin A	Maksin B	Maskin 3	Onboarding Operatører kassefabrikk	Pakking	SmartMEF	Språk	Utdanning	Utdanning	
Daglig leder (12)	-44					✓								✓	✓	✓							
Finansiell rådgiver (4)	-10		✓		⊕						✓												
EP Eple Pai	-2		✓		⚠						⚠												
TO Tull og Tøys	-3		⚠		⚠						⚠												
HL Hvit Løk	-2		✓		⊕						⚠												
GL Gress Løk	-3		⚠		⚠						⚠												
Hovmester (3)	-5										✓					✓							
Husøkonom (3)	-12			✓	⊕						✓							⊕	⊕				
AU Ag Urk	-3		✓		⊕						✓							⊕	⚠				
ER Egge Røre	-4			⚠	⚠						✓							⚠	⚠				
PR Pepper Rot	-5			⚠	⚠						⚠							⚠	⚠				
Ingeniør (2)	-3					✓								✓									
Ingeniør Elektro (1)	-2										✓			✓								✓	
Kokk (14)	-64													✓	✓	✓			⊕			✓	
Konsulent (1)	-2		✓											✓					⊕				
Total GAP:	-213	-2	-6	-5	-15	-14	-1	-1	-8	-3	-9	-12	-6	-34	-25	-27	-3	-4	-18	-3	-14	-3	

Vis forklaring 50 | 100 | 200 | 400

Forklaring til GAP-matrise

Du kan klikke på hver sirkel for å se informasjon om kompetansen. Hver av de fire fjerdedelene av en sirkel henviser til det aktuelle kravet på stillingstypen og status eller nivå i forhold til målet for den ansattes kompetanse.

Stillingstypenivå

- ✓ Kompetansekrav uten målnivå
- ⊕ Kompetansekrav med målnivå
- Kompetanse er ikke lagt til som krav

Stillingstype (15) Antall ansatte med et gap for denne stillingstypen: -47

Ansattnivå

- ✓ Oppnådd kompetanse
- ⊕ Utlept kompetanse
- Kompetanseoppføringer med status "ikke relevant" vil ekskluderes fra GAP. GAP blir satt til 0.
- ⚠ Kompetanse er ikke lagt til ansatt
- ⚠ Planlagt kompetanse
- ⚠ Startet kompetanse
- ⚠ Til godkjenning / Til planlegging
- Kompetansen er ikke et krav og ikke lagt til på den ansatte

Antall GAP for ansatt: -18

Nå: Ingen, 1, 2, 3. Mål (individuelt kravnivå): Ingen, 1, 2, 3

Nå: Ingen, 1. Mål (individuelt): 1, 2, 3, 4

LUKK

Profil

- oversikt over kompetanse på ansatte

Sonja Sønnja IKKE INVITERT
Produksjonsmedarbeider
DEMO

STARTDATO 01.06.2024 SLUTTDATO - SELSKAPSIENNINGSTID 01.06.2024

ENDRE

Stilling | Arbeidsforhold | Personlig | Endringer | Filer | Fravær | Kalender | **Kompetanse** | CV | Samtaler | Prosjekter

KOMPETANSETYPE STATUS SØK

Velg kompetanse(r) Alle Søk Vis skjulte NY KOMPETANSE(R)

50 | 100 | 200 | 400

Kategori	Kompetansetype	Nå	Mål	Fullført	Utløper	Status
HMS	HMS	-	-	-	-	Godkjent
HMS	Pakking	-	-	-	-	Til planlegging
Sertifikat	Fører kort klasse B	-	-	02.01.2019	-	Godkjent
Sertifikat	Truckførerbevis T1	-	-	01.07.2023	-	Godkjent
Utdanning	Fagbrev	-	-	-	-	Til planlegging

Forrige 1 Neste

Kompetansekrav

50 | 100 | 200 | 400

Kompetanse	Knyttet til	Kritikalitet	Årsak	Krav	Status
Fagbrev	Stillingstype "Produksjonsmedarbeider"	-	-	✓	Mangler
Pakking	Stillingstype "Produksjonsmedarbeider"	-	-	✓	Mangler
Fører kort klasse B	Stillingstype "Produksjonsmedarbeider"	-	-	✓	Besitter
HMS	Stillingstype "Produksjonsmedarbeider"	-	-	✓	Besitter
Truckførerbevis T1	Stillingstype "Produksjonsmedarbeider"	-	-	✓	Besitter

CV

- bygges basert på innlagt/registrert kompetanse

SS Sonja Sånnja AKTIV
Produksjonsmedarbeider
DEMO

STARTDATO SLUTTDATO SELSKAPSANSIENNET
01.06.2024 - 01.06.2024

ENDRE

Stilling Arbeidsforhold Personlig Endringer Filer Fravær Kalender Kompetanse CV Samtaler Prosjekter

CV VIS MINDRE

Om ENDRE

Erfaren prosjektleder med 5 års erfaring innen ulike bransjer, med dokumenterte resultater innen ledelse av komplekse prosjekter fra planlegging til gjennomføring Med målrettet tilnærming og gode kommunikasjonsferdigheter evner jeg å tilpasse meg skiftende krav og sørger for å opprettholde fokus på prosjektmålene.

Erfaring LEGG TIL

01.01.2024 - ...	Arbeidserfaring (Prosjektleder)
01.01.2023 - 31.12.2023	Arbeidserfaring (Servitør)
01.01.2019 - 31.12.2022	Arbeidserfaring (Konduktør)

Kurs LEGG TIL

IT-sikkerhet
HMS

Utdanning LEGG TIL

12.08.2019 - 07.06.2024	NTNU • Mastergrad, Utdanning (Ingeniør)
-------------------------	---

CV

- utskrift

Demo

CV

Sonja Sånnja

Produksjonsmedarbeider

Om

Erfaren prosjektleder med 5 års erfaring innen ulike bransjer, med dokumenterte resultater innen ledelse av komplekse prosjekter fra planlegging til gjennomføring. Med målrettet tilnærming og gode kommunikasjonsferdigheter evner jeg å tilpasse meg skiftende krav og sørger for å opprettholde fokus på prosjektmålene.

Erfaring

01.2024 - ...	Arbeidserfaring (Prosjektleder)
01.2023 - 12.2023	Arbeidserfaring (Servitør)
01.2019 - 12.2022	Arbeidserfaring (Konduktør)

Kurs

09.2024	IT-sikkerhet
	HMS

Utdanning

2019 - 2024	NTNU, Mastergrad • Utdanning (Ingeniør)
-------------	---

Sertifikater

07.2023	Truckførerbevis T1
01.2019	Fører kort klasse B

HR Analyse i 4human HRM

Datadrevet kompetanseledelse

Rapporter og HR Analyse

- Innebygde rapporter
- HR Analyse

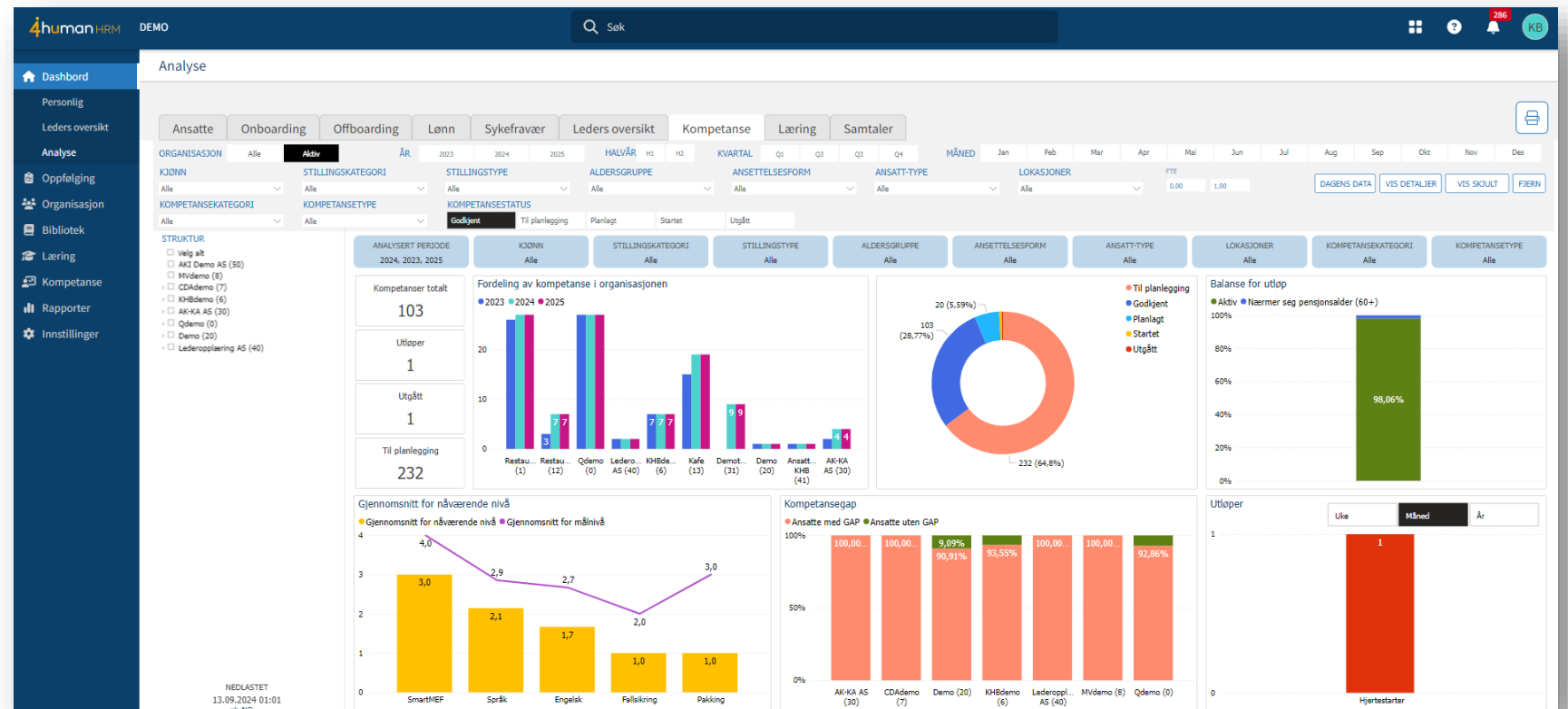

Læringsmodul i 4human HRM

Hvorfor bruke læringsmodul i 4Human?

- **Læring når som helst, hvor som helst**
Ansatte kan få tilgang til læringsmoduler når det passer dem, uavhengig av sted og tid, noe som gjør det lettere å balansere arbeid og læring.
- **Tilpasset læringstempo**
Deltakerne kan lære i sitt eget tempo, noe som gir dem muligheten til å dykke dypere inn i komplekse emner eller raskt gjennomgå kjente konsepter.
- **Tilgang for mange samtidig**
En digital læringsmodul kan enkelt skaleres opp til å nå et stort antall ansatte på tvers av avdelinger og lokasjoner uten ekstra kostnader eller logistiske utfordringer.

Hvorfor bruke læringsmodul i 4Human?

- **Standardisert opplæring**

Alle deltakerne får tilgang til det samme innholdet, som sikrer en jevn kvalitet og standardisering av kompetansen på tvers av organisasjonen.

- **Lukk gap**

Målrettede opplæringsprogram for å lukke kompetansegapet i organisasjonen.

Kurskatalog

Læring

+ NYTT KURS

ORGANISASJONSENHET

STATUS

SØK

Velg enhet(er)



Alle



Søk



Oversikt

Min læring

Alle kurs

Alle quizer

50 | 100 | 200 | 400

Kursnavn	Beskrivelse	Tilgjengelig i	Oppdatert	Oppdatert av	Status
Autorisasjon i kreditt	-	Rot (alle)	02.04.2024	Kirse Bær	Aktiv
Bestilling onboarding 21.02.2024	-	Rot (alle)	11.09.2024	Kirse Bær	Aktiv
Brannvern	-	Rot (alle)	11.09.2024	Kirse Bær	
Engelsk grunnkurs	-	Rot (alle)	11.09.2024	Kirse Bær	
Excel	-	Rot (alle)	11.09.2024	Kirse Bær	
FSE	-	Rot (alle)	11.09.2024	Kirse Bær	
Førstehjelp	-	Rot (alle)	11.09.2024	Kirse Bær	
Hjertestarter	-	Rot (alle)	11.09.2024	Kirse Bær	
HMS	-	KHBdemo (6)	11.09.2024	Kirse Bær	
HMS for ledere	-	Rot (alle)	11.09.2024	Kirse Bær	
Hvitvasking	-	Rot (alle)	11.09.2024	Kirse Bær	
IT-sikkerhet	-	Rot (alle)	11.09.2024	Kirse Bær	Aktiv
Om Demo AS	-	Rot (alle)	11.09.2024	Kirse Bær	Aktiv
Pakking	-	Rot (alle)	11.09.2024	Kirse Bær	Aktiv
Veiledning	-	Rot (alle)	11.09.2024	Kirse Bær	Aktiv
Velkommen til Fjellet Energi	-	Rot (alle)	11.09.2024	Kirse Bær	Aktiv

- Tildel meg
- Tildel meg og start
- Tildel andre
- Forhåndsvisning
- Endre
- Del
- Arkiver
- Slett

Kurs i profil



Sonja Sønnja IKKE INVITERT

Produksjonsmedarbeider
DEMO

STARTDATO SLUTTDATO SELSKAPSANSIENNITET
01.06.2024 - 01.06.2024

ENDRE



Stilling

Arbeidsforhold

Personlig

Endringer

Filer

Fravær

Kalender

Kompetanse

CV

Samtaler

Prosjekter



Kompetanse

KOMPETANSETYPE

STATUS

SØK

Velg kompetanse(r)



Alle



Søk



Vis skjulte

+ NY KOMPETANSE(R)



50 | 100 | 200 | 400

Kategori	Kompetansetype	Nå	Mål	Fullført	Utløper	Status
HMS	HMS	-	-	-	-	Godkjent
HMS	Pakking	-	-	-	-	Til planlegging
IT	IT-sikkerhet	-	-	-	-	Planlagt
Sertifikat	Førerkort klasse B	-	-	02.01.2019	-	Godkjent
Sertifikat	Truckførerbevis T1	-	-	01.07.2023	-	Godkjent
Utdanning	Fagbrev	-	-	-	-	Til planlegging

Forrige

1

Neste

Kurs på dashboard

The screenshot displays the 4human HRM dashboard interface. The top navigation bar includes the 4human HRM logo, the word "DEMO", and a search bar labeled "Søk". A left-hand sidebar contains navigation links for "Dashbord", "Personlig", "Oppfølging", "Organisasjon", "Bibliotek", and "Læring". The main content area is divided into several sections:

- Mine oppgaver (0)**: A section with a clipboard icon and a message "Fant ingen oppføringer".
- Mitt fravær (0)**: A section with a calendar icon, a message "Fant ingen oppføringer", and a button labeled "NYTT FRAVÆR".
- Min læring (1)**: A section with a graduation cap icon, a progress indicator "0 / 1", and a course card for "IT-sikkerhet". The card shows a "Not started" status and a "Vis alle (1)" link. This section is highlighted with a blue border.
- Mine publikasjoner (1)**: A section with a document icon and a course card for "Personalthåndbok". The card shows a "Personal-" status and a "Vis alle (1)" link.

Ansatt gjennomfører et kurs

The screenshot displays the 4human HRM interface. At the top, the navigation bar includes the 4human HRM logo, the text 'DITT HR SYSTEM', a search bar with 'Søk', and user profile icons. The main content area is titled 'Kurs: Sykefraværsoppfølging'. A progress indicator shows 'Fullført 1/6' with a green bar. Below this, the text 'Velkommen til kurs' is followed by 'Velkommen til kurs i sykefraværsoppfølging!'. A video player is embedded, showing a blue screen with the text 'Sykefraværsoppfølging' and a red play button icon. The video title is 'Sykefraværsoppfølging - Lag en oppfølgingsplan - 10.12.19'. A 'Del' button is visible in the top right of the video player. At the bottom left of the video player, there is a link 'Se den på YouTube'. The 4human logo is in the bottom right corner of the video player. A blue button with a right arrow and the text 'NESTE' is located at the bottom right of the main content area.

MobilApp - Læring

Lær mer!

Morsomme leksjoner og quizer som feirer fremgangen din med konfetti gjør læringen morsom. Dette motiverer deg til å fortsette å lære og hjelper deg å huske informasjon bedre.

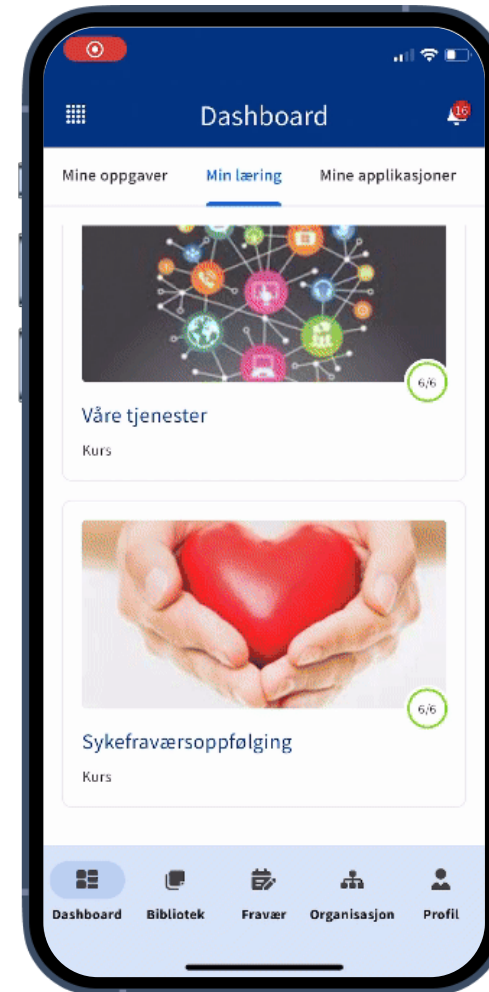



Kurs gjennomført

 **Sonja Sønnja** AKTIV
Produksjonsmedarbeider
DEMO

STARTDATO 01.06.2024 SLUTTDATO - SELSKAPSANSIENNETET 01.06.2024 ENDRE ...

Stilling Arbeidsforhold Personlig Endringer Filer Fravær Kalender **Kompetanse** CV Samtaler Prosjekter

 **Kompetanse** ^

KOMPETANSETYPE Velg kompetanse(r)  STATUS Alle SØK Søke Vis skjulte NY KOMPETANSE(R) ...

50 | 100 | 200 | 400

Kategori	Kompetansetype	Nå	Mål	Fullført	Utløper	Status
HMS	HMS	-	-	-	-	Godkjent
HMS	Pakking	-	-	-	-	Til planlegging
IT	IT-sikkerhet	-	-	11.09.2024	-	Godkjent
Sertifikat	Fører kort klasse B	-	-	02.01.2019	-	Godkjent
Sertifikat	Truckførerbevis T1	-	-	01.07.2023	-	Godkjent
Utdanning	Fagbrev	-	-	-	-	Til planlegging

Forrige **1** Neste

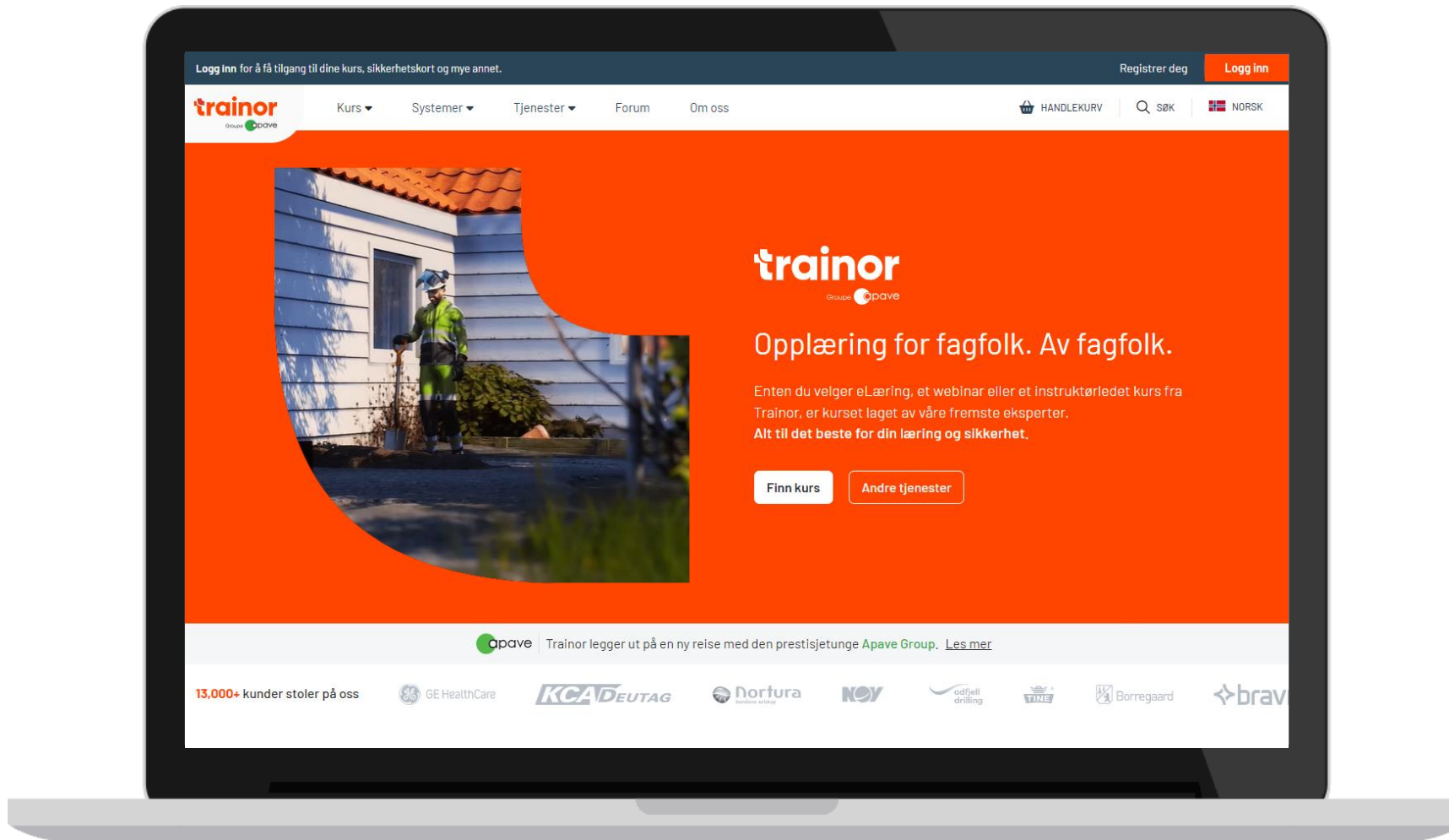

Oppfordring

Start med en kartlegging av dagens kompetanse i organisasjonen. Hva mangler, og hvilke tiltak må til for å tette disse hullene?

Q&A

Nå åpner vi opp for spørsmål

Oppsummering

- Start kompetansekartlegging
- Utforsk digitale verktøy for kompetanseutvikling

Ønsker du mer informasjon om Kompetanse- og læringsmodul i 4human HRM - Kontakt Martin Stenberg